

# Les accidents mortels dans le NORD

SEPTEMBRE 2015

SÉCURITÉ ROUTIÈRE  
TOUS RESPONSABLES

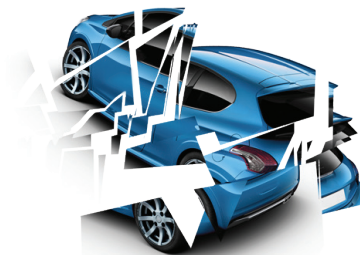

**H**  
29 ans  
**F** 45 et 58 ans

**Le 27 septembre 2015  
ESQUELBECQ  
sur RD 17**

Circonstances présumées :  
*Une voiture se déporte à gauche et percute violemment de face l'autre véhicule.*

**H**  
22 ans

**Le 18 septembre 2015  
MERVILLE  
sur RD 946**

Circonstances présumées :  
*Le véhicule circule à vive allure, quitte la route à droite et finit dans le fossé.*

**H**  
31 ans  
**F**  
4 ans

**Le 16 Septembre 2015  
BOUSBECQUE  
sur RD 945**

Circonstances présumées :  
*Après un déport à gauche, les 2 véhicules se percutent de face.*

**F**  
22 ans

**Le 10 septembre 2015  
SOLESMES  
sur RD 922**

Circonstances présumées :  
*Le conducteur percute un muret suite à un malaise. Sa passagère est tuée.*

**H**  
76 ans

**Le 28 septembre 2015  
LOOS  
sur RD 48**

Circonstances présumées :  
*Le piéton traverse la chaussée. Il est renversé par une voiture.*

**H**  
19 ans

**Le 06 septembre 2015  
RAMOUSIES  
sur RD 80**

Circonstances présumées :  
*Le motard perd le contrôle. Il chute, glisse, et vient heurter une voiture arrivant en face.*

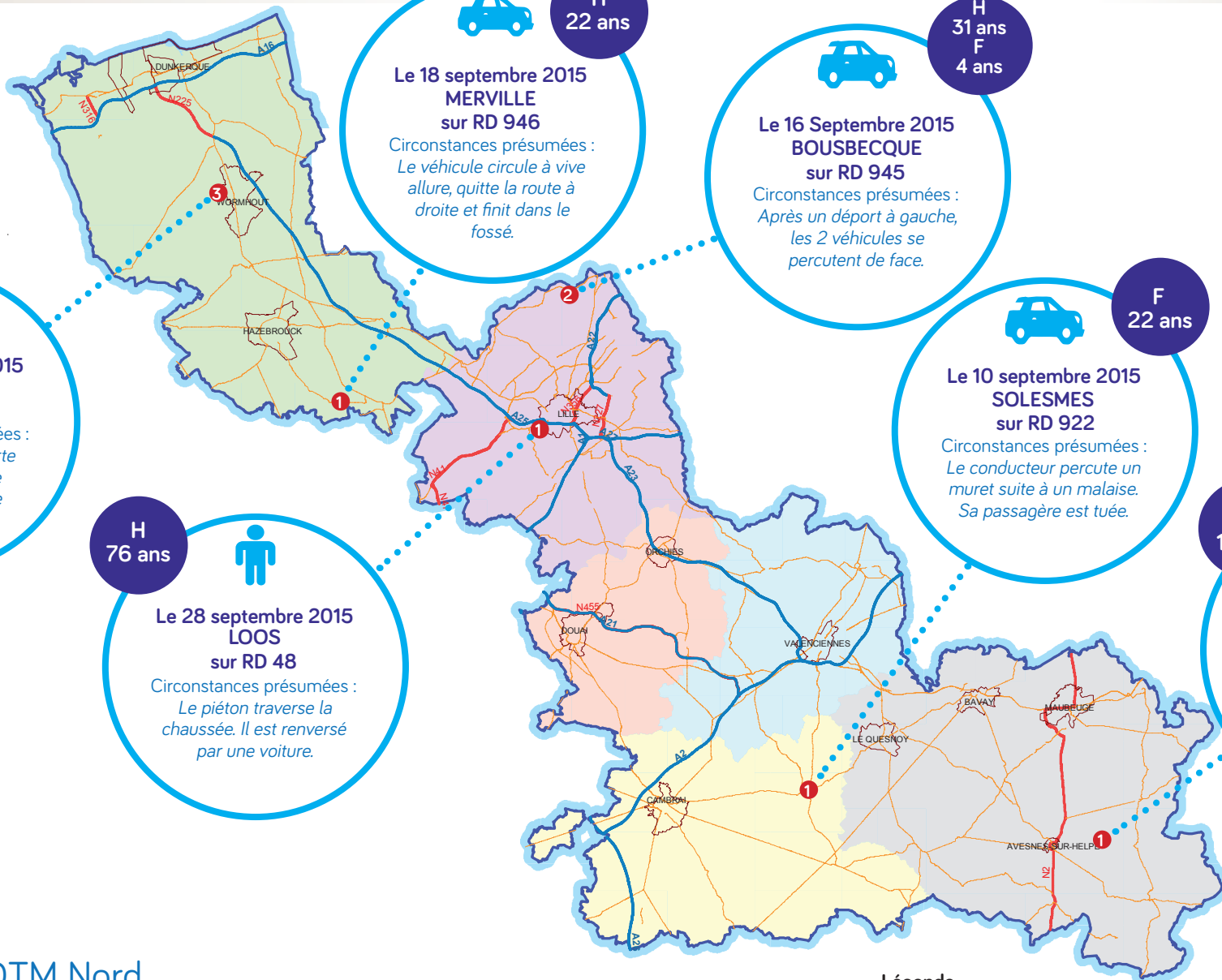

DDTM Nord

Service Sécurité Risques et Crises  
Sécurité Routière et Circulation  
Sources : Bd carto © IGN 2009 - Forces de l'ordre  
Ech : 1 / 500000 ème Date : 06 / 10 / 2015

Légende  
Détail Accidents Mortels  
**N** Nombre de victimes

**Total :**  
**9**  
**personnes tuées**